

# CRISTO É MEU AMIGO

Pr. Márcio de B. Fuly

Swing! ♩ =  $\frac{3}{4}$   
♩ = 110

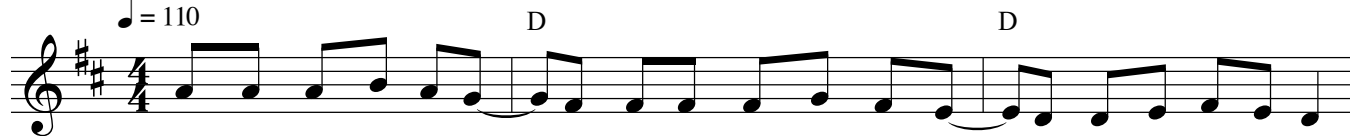

1. Mi-nha gran-de a-le-gri - a que mi-nha al-ma ex - pi - ra quan-do lou-vo a  
2. To-do cren-te é a - le - gre, é fe - liz, na-da im-pe - de de a Cris-to glo -



Je - o-vá\_\_ É que sin-to na al - ma a pre-sen - ça que acal - ma mi-nhas for-ças vem  
ri - fi-car\_\_ Mes-mo es-tan-do na igre - ja ou em ca-sa, on - de se - ja Nun-ca dei-xa de

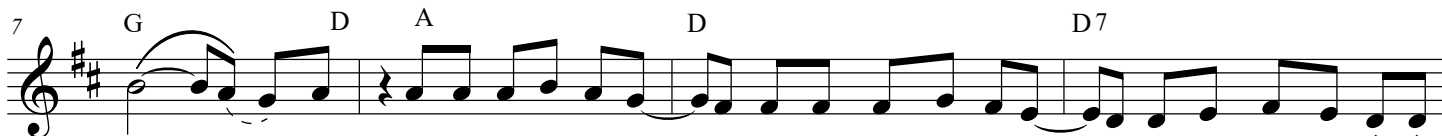

re - no-var Sou fe-liz e por is - so que a Deus glo-ri-fi - co e ja - mais que-ro me  
se a - le - grar Se é noi-te ou di - a, nos pro-ble-mas da vi - da Na-da o po - de de -



a - fas-tar\_\_ De Je - sus sou que-ri - do, E - le é meu a-mi - go\_\_ e ne-le eu pos-so  
sa - ni-mar Pois em qual-quer pe-ri - go, Cris-to o fi - el a-mi - go Lo-go vem pa - ra lhe



con - fi - ar. \_\_ *Can-to, me re-go - zi - jo, \_\_ glo-ri-fi-co a*  
a - ju - dar.

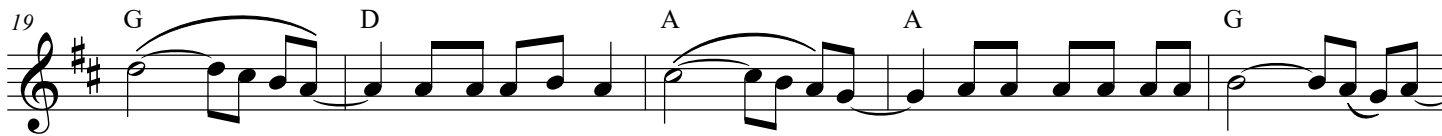

*Deus \_\_ Cris-to é meu a - mi - go, \_\_ E-le é jus-to, E-le é \_\_ fi - el*



*\_\_ Mi-nha vi-da E-le res - ga-tou, \_\_ ne-le sem-pre eu sou ven-ce-dor \_\_ é por is-so que eu vi-*



*- vo na pre-sen-ça de Cris - to meu a-mi-go é o \_\_ Se - nhor. \_\_*