

ESPINHOSA ESTRADA

Transcrição: Pr. Márcio Fuly Jr

Autor: Zulmar G. Peixe



1. Quão es - pi - nho - sa tem si - do a es - tra - da _____ Que nos con - duz a
 2. Nes - ta es - tra - da, há _____ pran - tos e do - res _____ De - si - lus - ões, tris -



vi - da e - ter - nal _____ Se mui di - fí - cil é o ca - mi - nhar _____
 te - zas e pe - sar _____ Mas lá no céu, pra sem - pre há lou - vo - res _____



— Quão glo - ri - o - so se - rá o lá che - gar _____
 — Lá pa - ra sem - pre as lu - tas vão ces - sar. _____ *Sim, há es -*

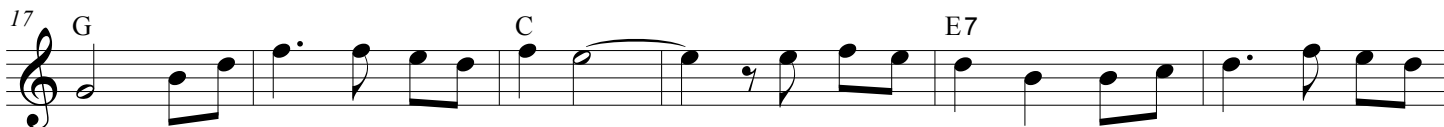

pi - nhos e pe - dras no ca - mi - nho _____ Que - ren - do sem - pre, mui - tas ve - zes nos fe -

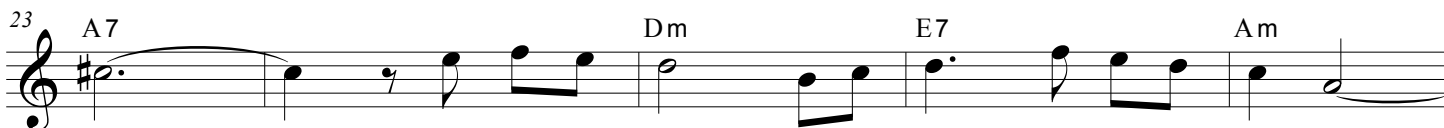

rir _____ Mas, que - ro eu, ca - mi - nhar ma - is um pou - co _____



— *E pa - ra sem - pre do a - mor de Deus fru - ir*